

ANEXO VI

PROJETO BÁSICO

OBSERVAÇÃO:

Os originais encontram-se à disposição dos interessados que desejarem obter cópia na Fundação de Turismo de Angra dos Reis – TurisAngra, de segunda a sexta-feira, no horário de 09:00 as 16:00h, sendo que os respectivos custos correrão às expensas do interessado.

Q

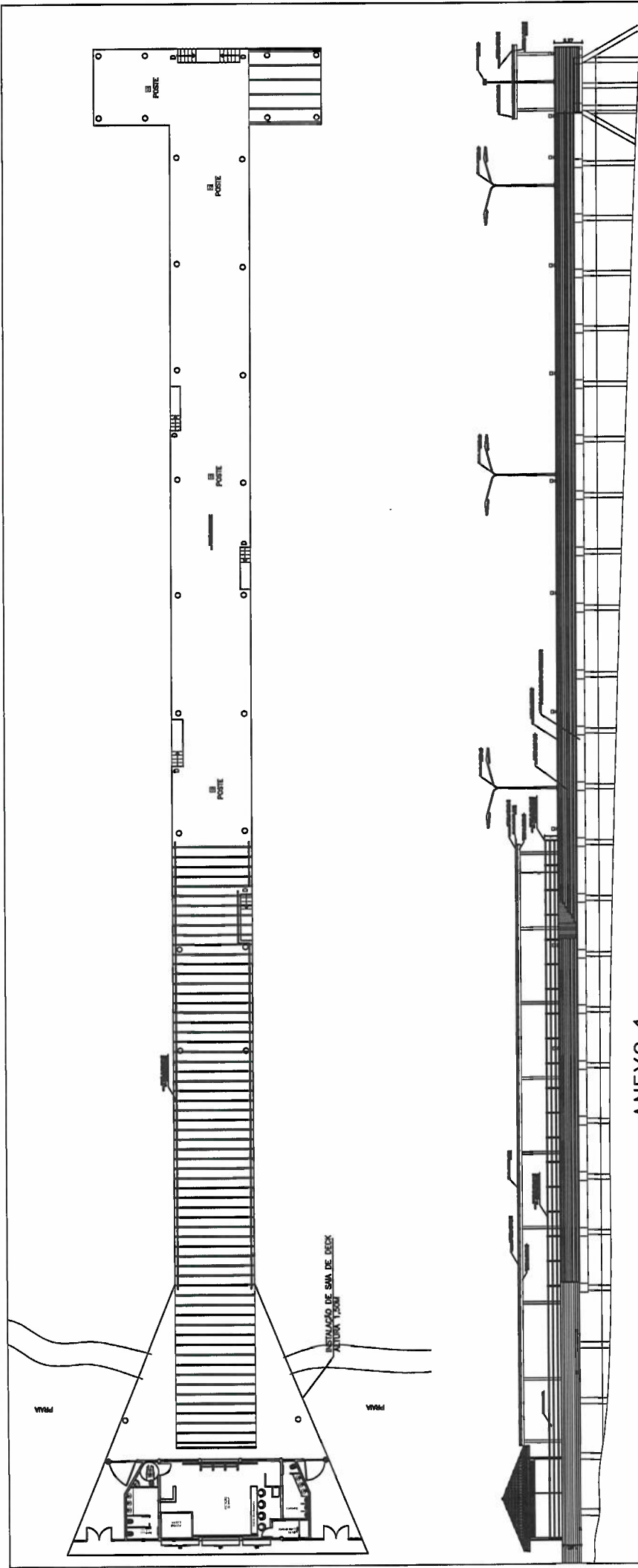

ANEXO 1

MANUTENÇÃO DO CAIS E ESTAÇÃO DE TURISMO DO ABRÃO.

PLANTA GERAL

TURISANGRA
 Proc. n.º 20.23014950
 Folha n.º 160
 RUBRICA

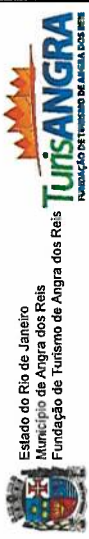

APC
 Alex Pereira e Silva
 Engenheiro Civil
 Matr.: 27871

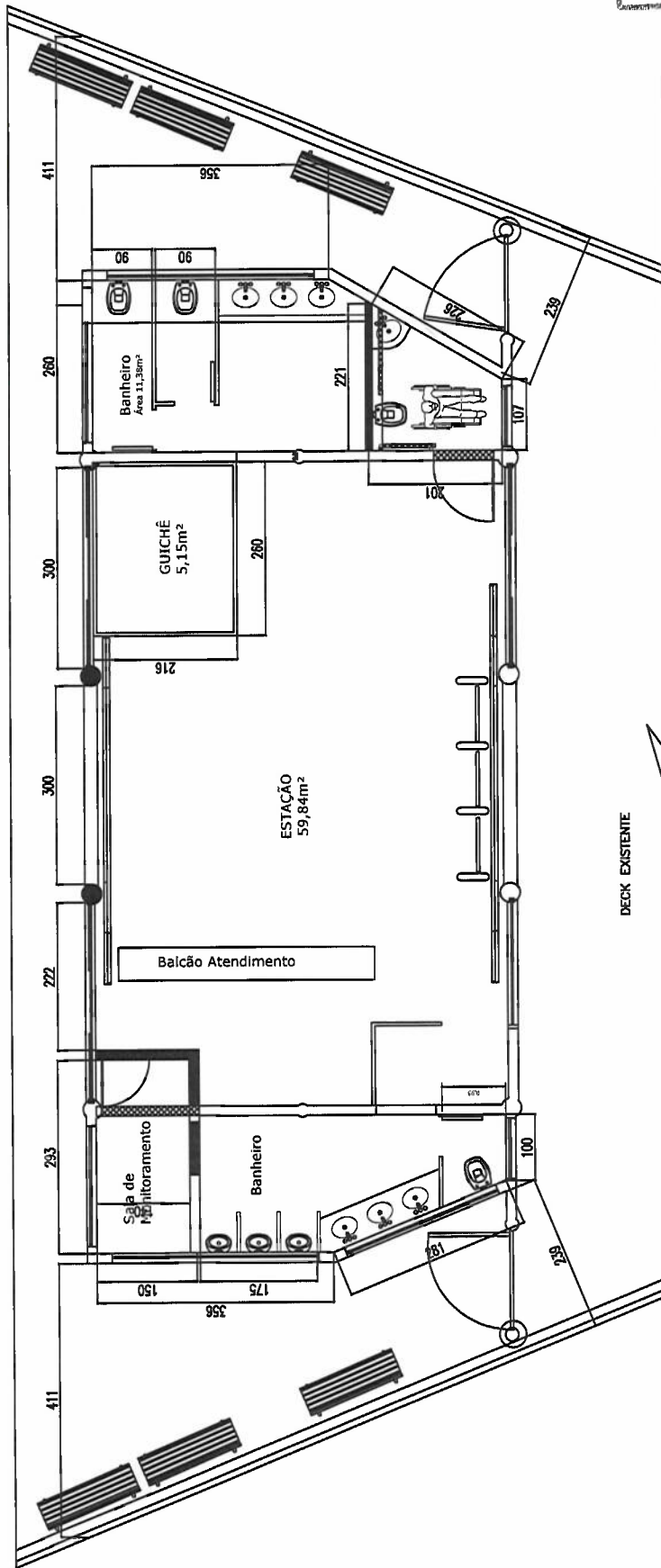

PLANTA DEMOLIR E CONSTRUIR
 ANEXO 2

- LEGENDA
- EXISTENTE
 - DEMOLIR
 - CONSTRUIR

Alex
 Alex Pereira e Silva
 Engenheiro Civil
 Matr.: 27871



Estado do Rio de Janeiro
 Município de Angra dos Reis
 Fundação de Turismo de Angra dos Reis

TURISANGRA
 Nº de 2093014950
 Folha nº 162
 RUBRICA

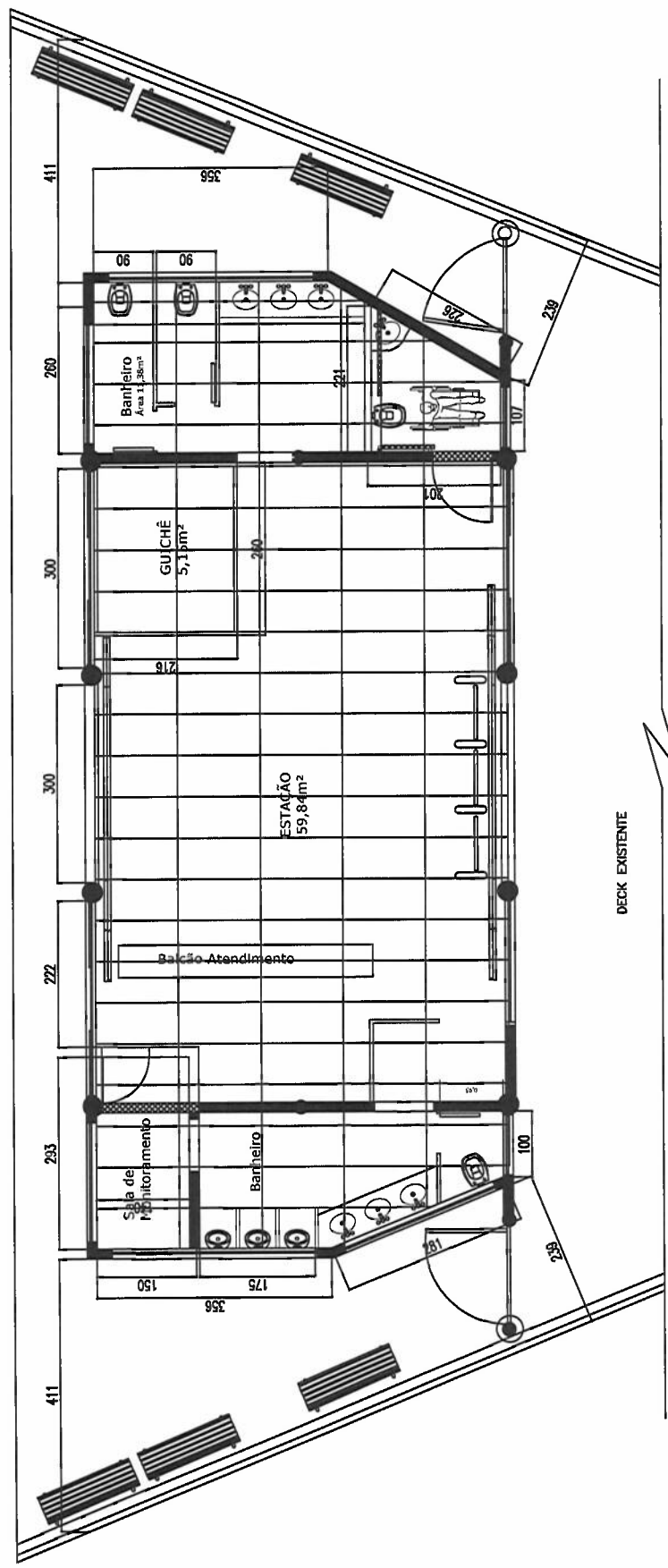

PLANTA DE FORRO
 ANEXO 3

DECK EXISTENTE



Estado do Rio de Janeiro
 Município de Angra dos Reis
 Fundação de Turismo de Angra dos Reis



APR
 Alex Pereira e Silva
 Engenheiro Civil
 Matr.: 27871

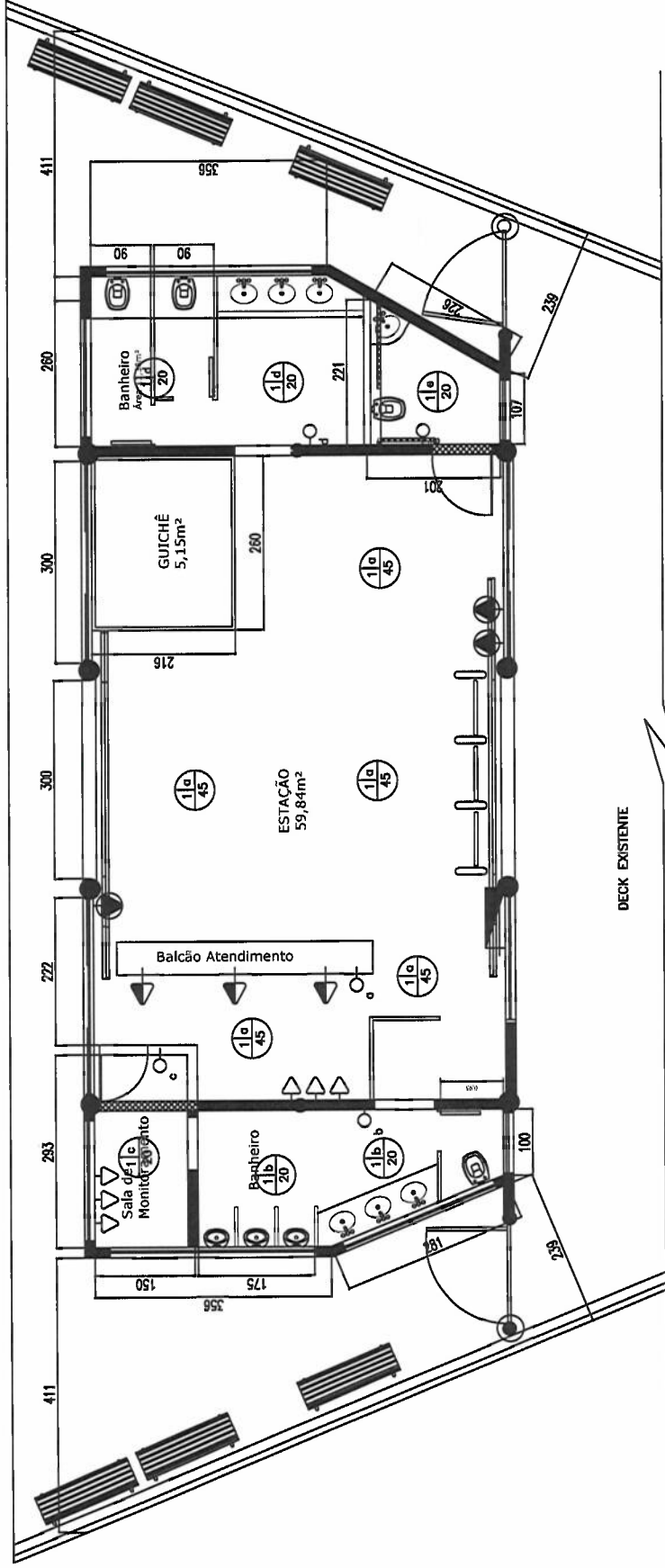

**PONTOS DE ELETRICA
 ANEXO 4**

- △ Tomada de uso geral baixa, a 0,30m do piso acabado.
- Tomada de uso específico alta, altura a definir na execução.
- △ Tomada de uso geral média, altura a definir na execução.
- △ Tomada com interruptor de uma seção média, a altura a definir na execução.
- ⊕ Ponto de luz no teto.

Abel
 PEREIRA e SILVA
 Engenheiro Civil
 Matr.: 27871

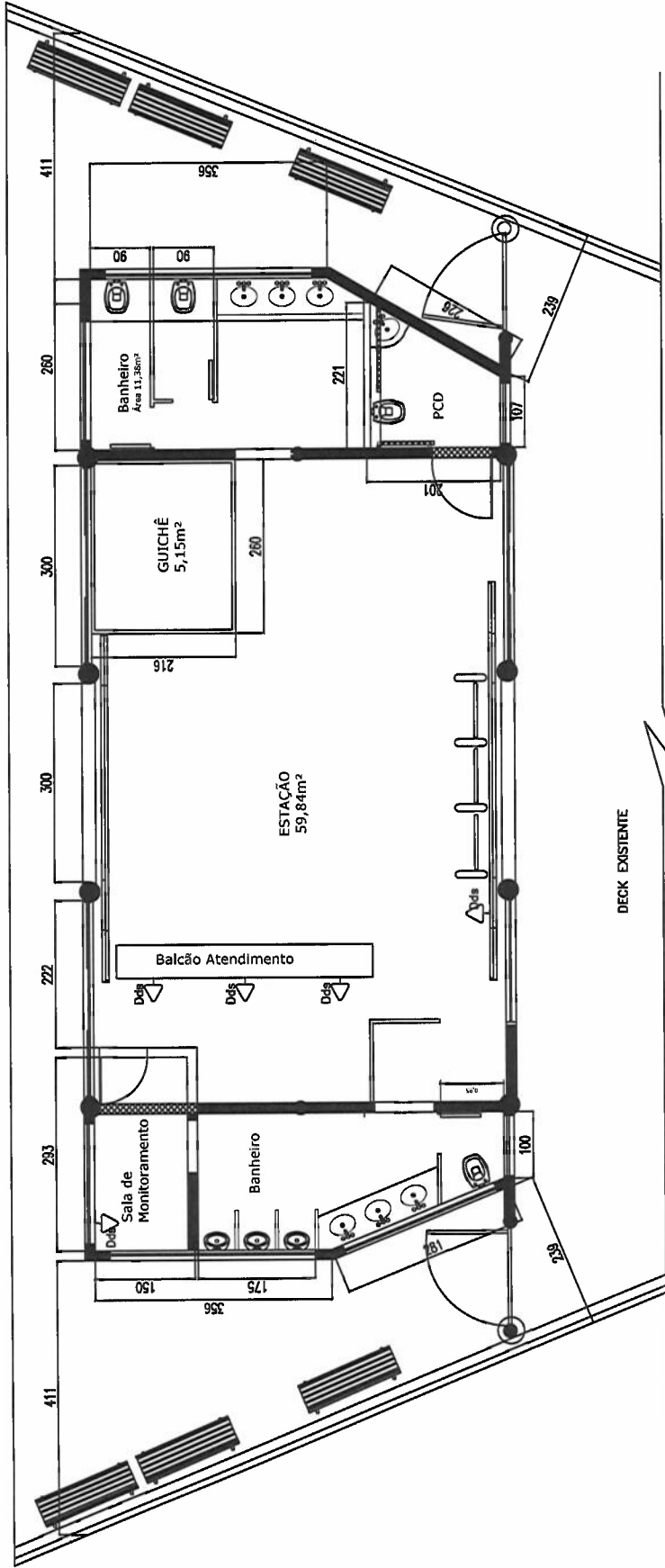

PONTOS DE DADOS
 ANEXO 5

Pontos de dados com arame guia, altura a definir na execução.



DECK EXISTENTE



ALEX
 Alex Pereira e Silva
 Engenheiro Civil
 Matr.: 27871

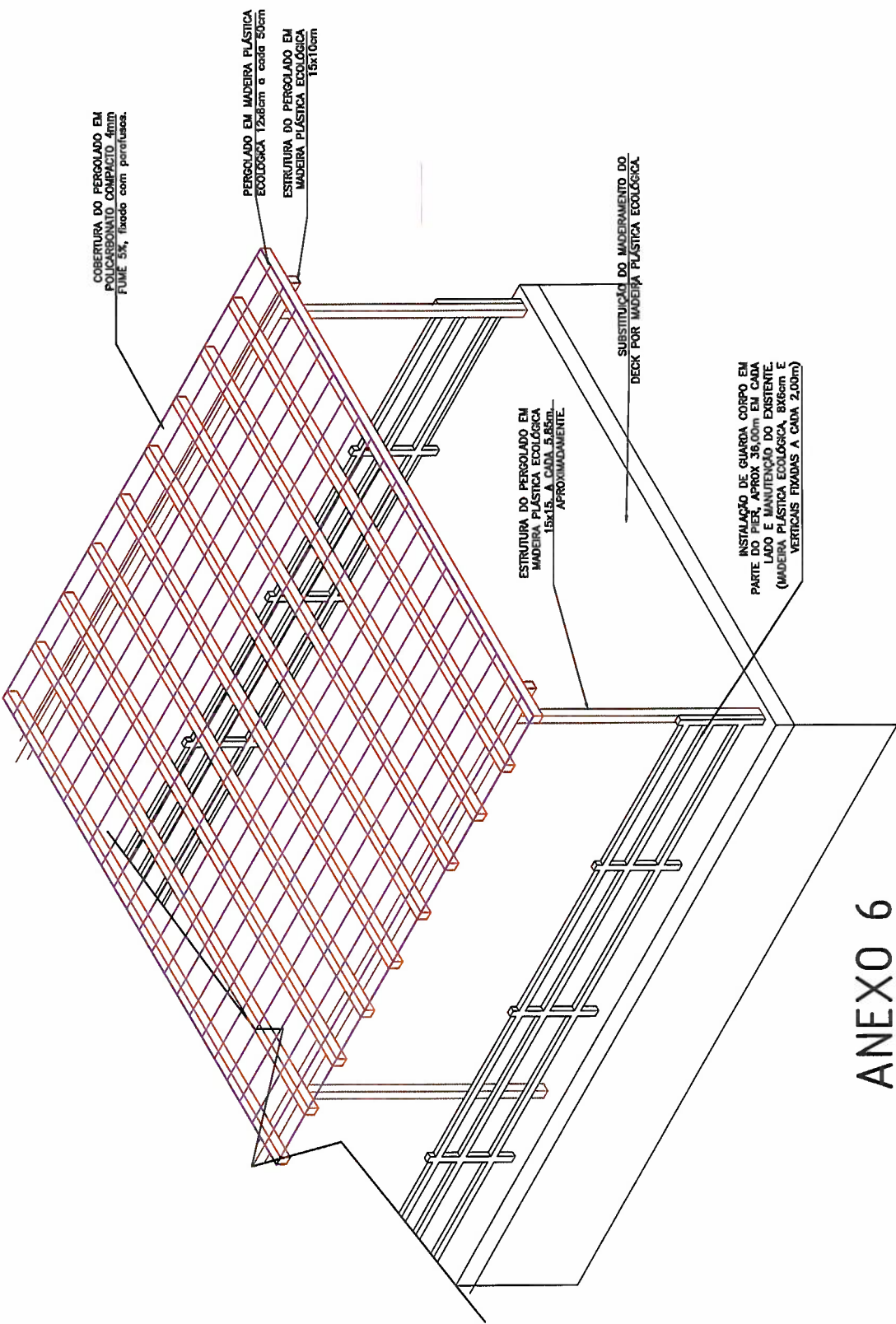

ANEXO 6

OBS: - PÉ DIREITO DO PERGOLADO É DE 3,00m.
 - DESENHO SOMENTE PARA ILUSTRAR COTAÇÃO.

A.A.S.
 Alex Pereira e Silva
 Engenheiro Civil
 Matr.: 27871

DESENHO ESQUEMÁTICO DO
 PERGOLADO PARA ABRAÇO.